

SEZ. A:A

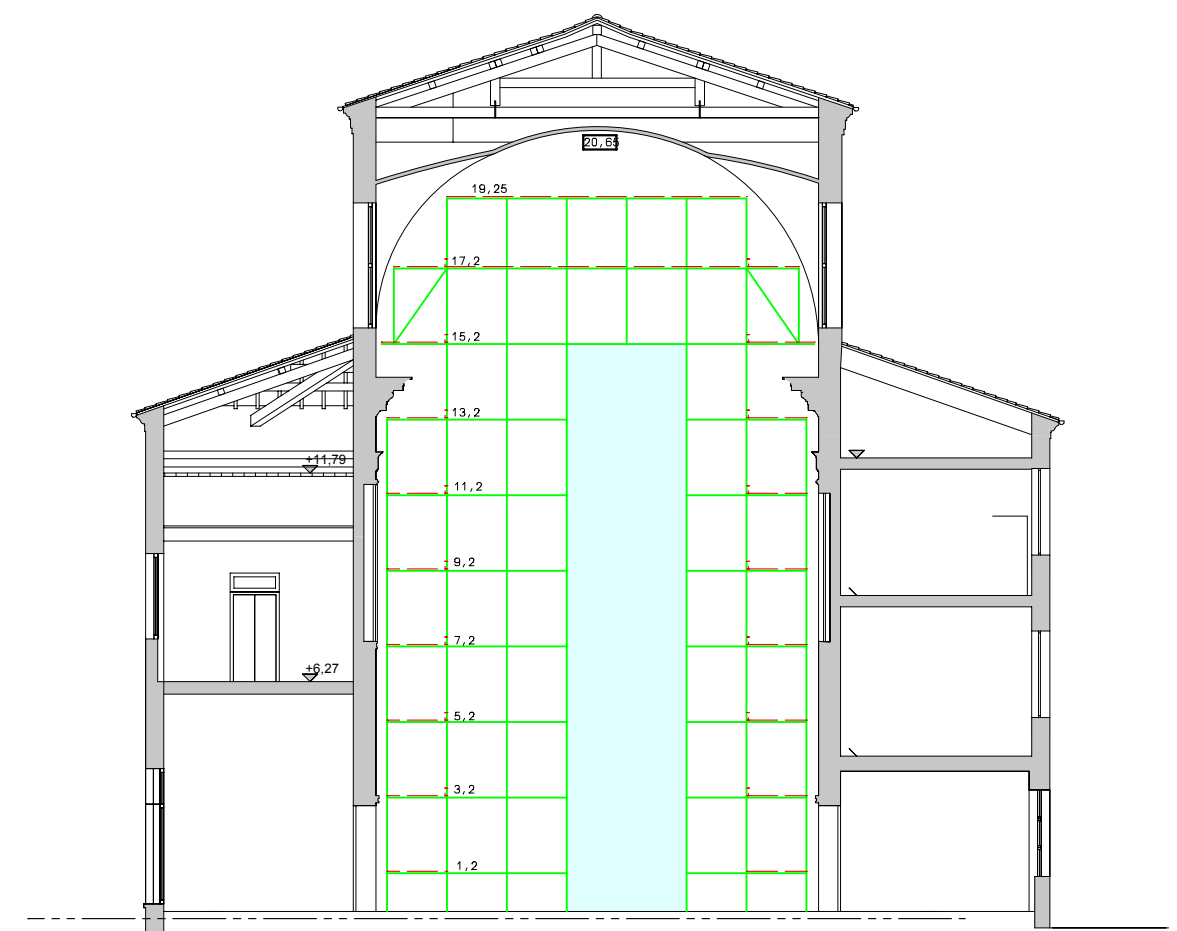

SEZ. B:B

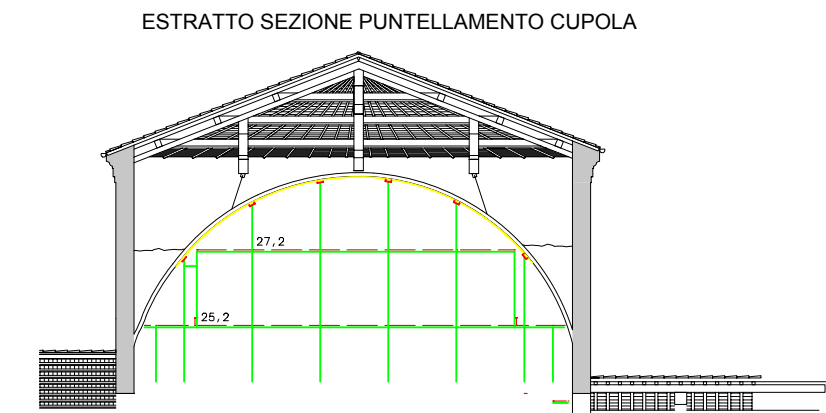

SEZ. A:A

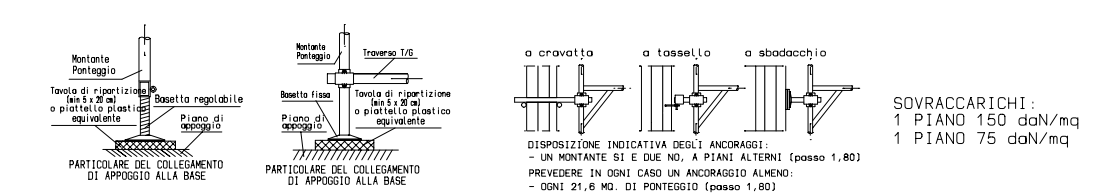
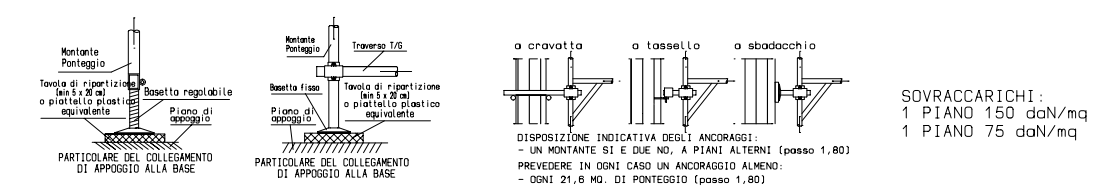

corridoio per movimentazione materiale

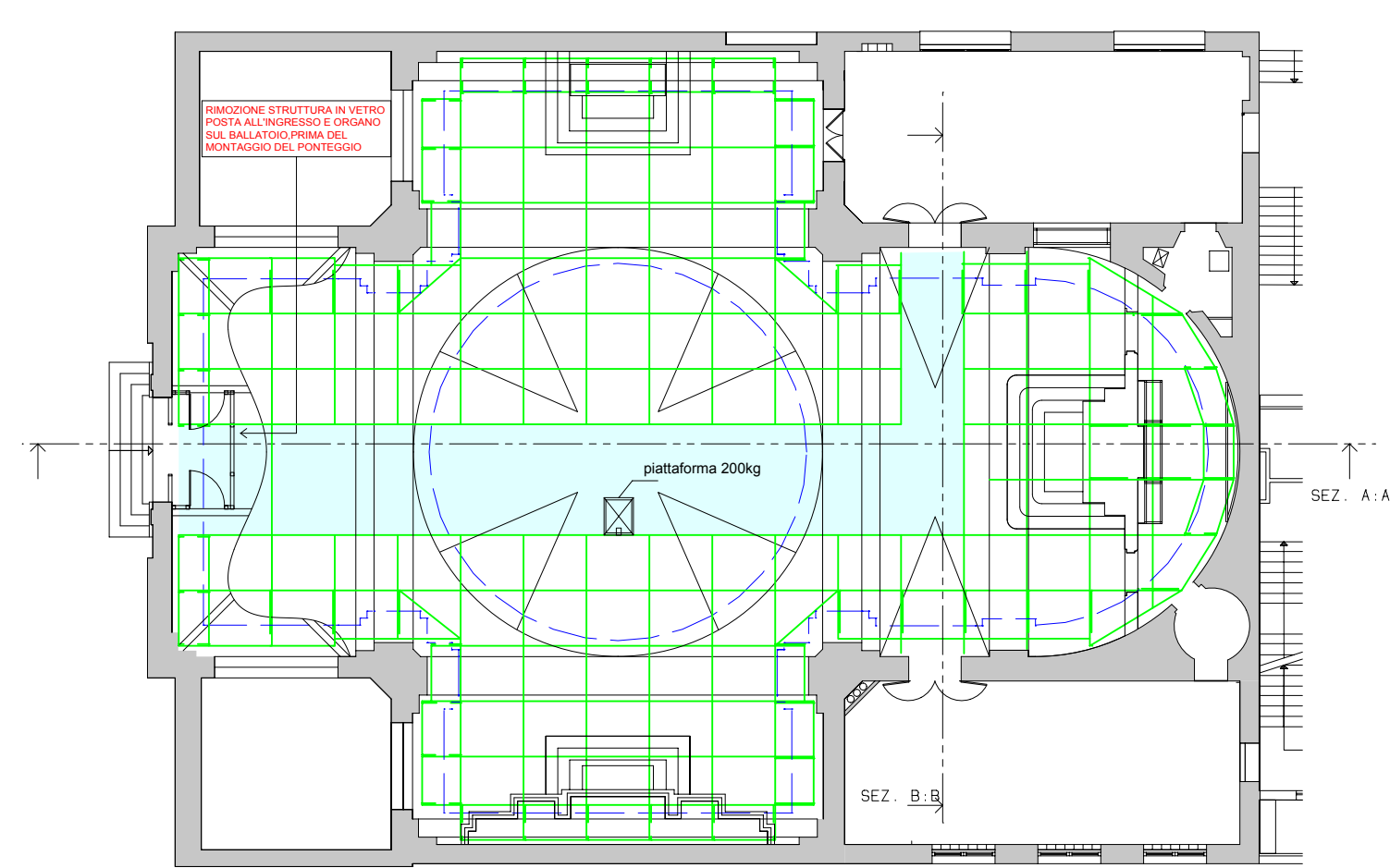

PIANO TERRA

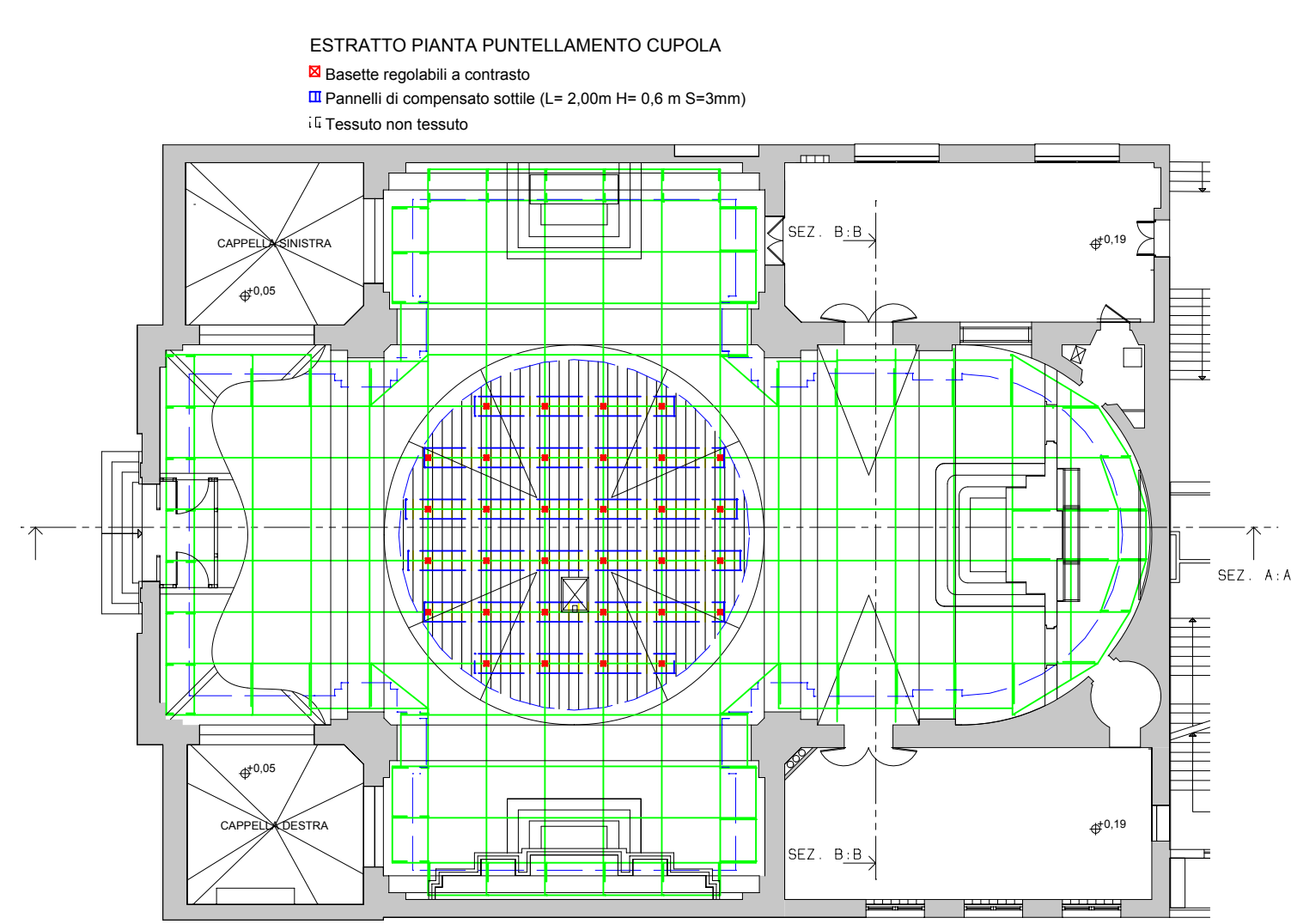
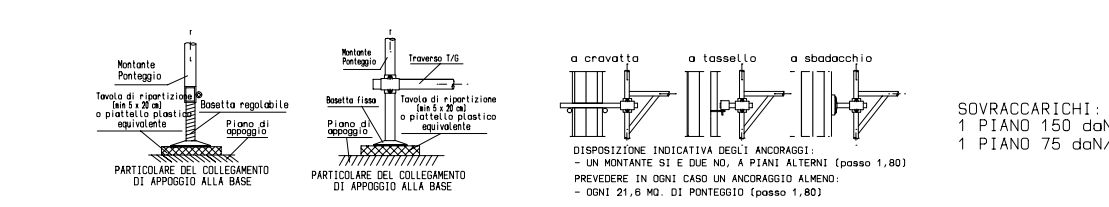

ESTRATTO PIANTA PUNTEAMENTO CUPOLA

- Basette regolabili a contrasto
- Pannelli di compensato sottile (L=2,00m H=0,6 m S=3mm)
- Tessuto non tessuto



DIOCESI DI CARPI

ORDINANZA 120/2012

PROGETTO DEFINITIVO-ESECUTIVO INERENTE IL RESTAURO CON MIGLIORAMENTO SISMICO DELL'EDIFICIO DENOMINATO

CHIESA DI SANT'IGNAZIO DI LOYOLA

CODICE INTERVENTO: 2.437

Spazio per timbri autorizzativi:

ELABORATO  
**E06a-n.3: Layout opere provvisionali - Ponteggio interno**  
DATA:  
Marzo 2015  
rev: febbraio 2017

LA PROPRIETA'  
Diocesi di Carpi

L'ENTE ATTUATORE  
Diocesi di Carpi

PROGETTO ARCHITETTONICO  
ARKE' studio associato  
Arch. Anna Allesina  
Arch. Andrea Sola  
Studio ONTANI  
Arch. Alessandra Ontani

PROGETTO STRUTTURALE  
IS INGEGNERIA E SERVIZI SOC. COOP.  
Ing. Sergio Violetta  
Ing. Manuela Soli  
Ing. Gabriele Bertolani

IL R.U.P.  
Ing. Soglia Marco

COORDINATORE ALLA SICUREZZA IN FASE DI PROGETTAZIONE E ESECUZIONE  
Arch. Bruno De Pietri

CONSERVATORI - ORDINE DEGLI ARCHITETTI  
PROVINCIA DI MODENA  
ARCHITETTO  
BRUNO DE PIETRI  
550